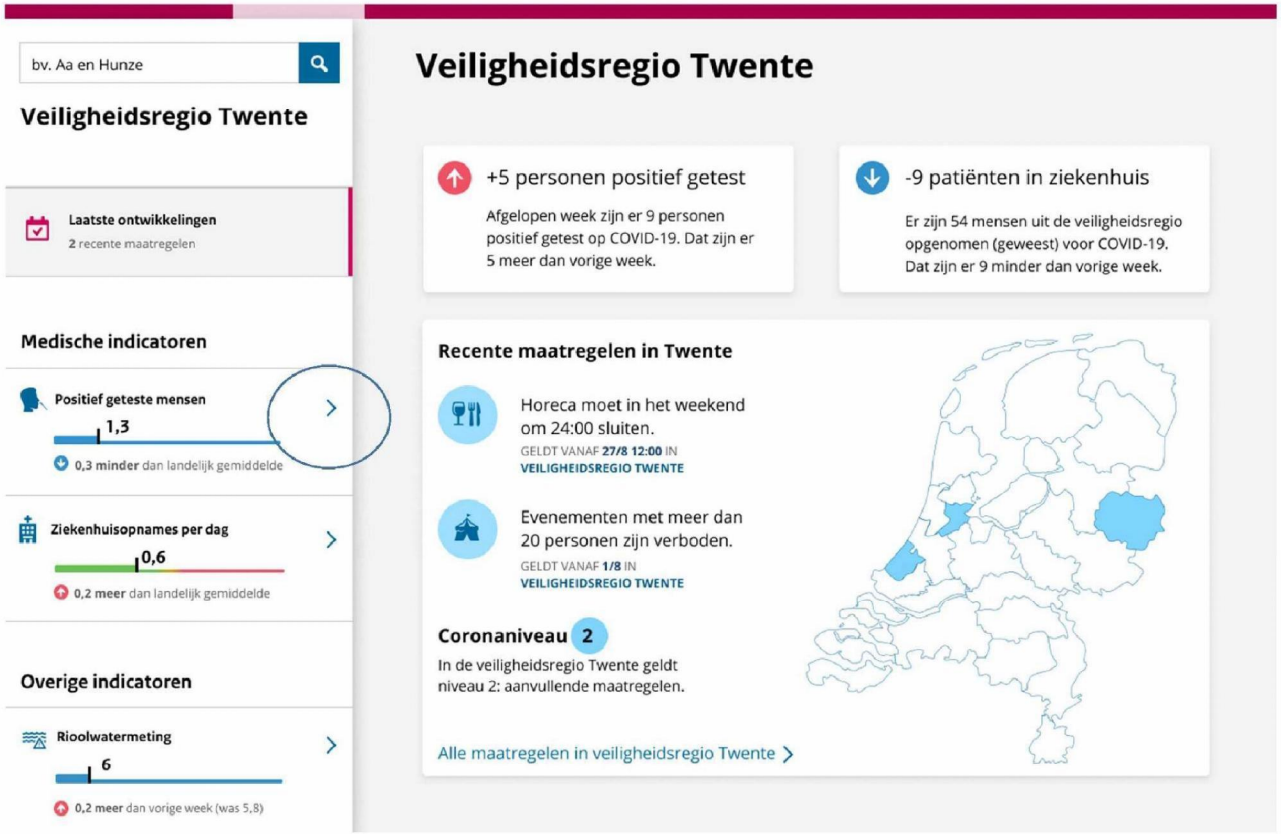
bv. Aa en Hunze
Veiligheidsregio Twente
Laatste ontwikkelingen
2 recente maatregelen
Medische indicatoren
Positief geteste mensen
1,3
0,3 minder dan landelijk gemiddelde
Ziekenhuisopnames per dag
0,6
0,2 meer dan landelijk gemiddelde
Overige indicatoren
Rioolwatermeting
6
0,2 meer dan vorige week (was 5,8)
Veiligheidsregio Twente
+5 personen positief getest
Afgelopen week zijn er 9 personen positief getest op COVID-19. Dat zijn er 5 meer dan vorige week.
-9 patiënten in ziekenhuis
Er zijn 54 mensen uit de veiligheidsregio opgenomen (geweest) voor COVID-19. Dat zijn er 9 minder dan vorige week.
Recente maatregelen in Twente
Horeca moet in het weekend om 24:00 sluiten.
GELDT VANAF 27/8 12:00 IN VEILIGHEIDSREGIO TWENTE
Evenementen met meer dan 20 personen zijn verboden.
GELDT VANAF 1/8 IN VEILIGHEIDSREGIO TWENTE
Coronaniveau 2
In de veiligheidsregio Twente geldt niveau 2: aanvullende maatregelen.
Alle maatregelen in veiligheidsregio Twente